



Basándose en la metodología **ANSI/PMI®**,

HEPTA PROYECTOS S.A.S.

La gerencia de proyectos **PROYECTO** es la aplicación de conocimientos, habilidades, herramientas y técnicas a las actividades del **PROYECTO** para cumplir los requisitos del mismo.

- Inicio
- Planeación
- Ejecución
- Seguimiento y Control
- Cierre
- Puesta en marcha y operación

HEPTA PROYECTOS S.A.S. fundamenta su operación en esta estrategia, y busca de la misma forma, trasladar esta metodología a sus clientes.

ÁREAS DE CONOCIMIENTO:

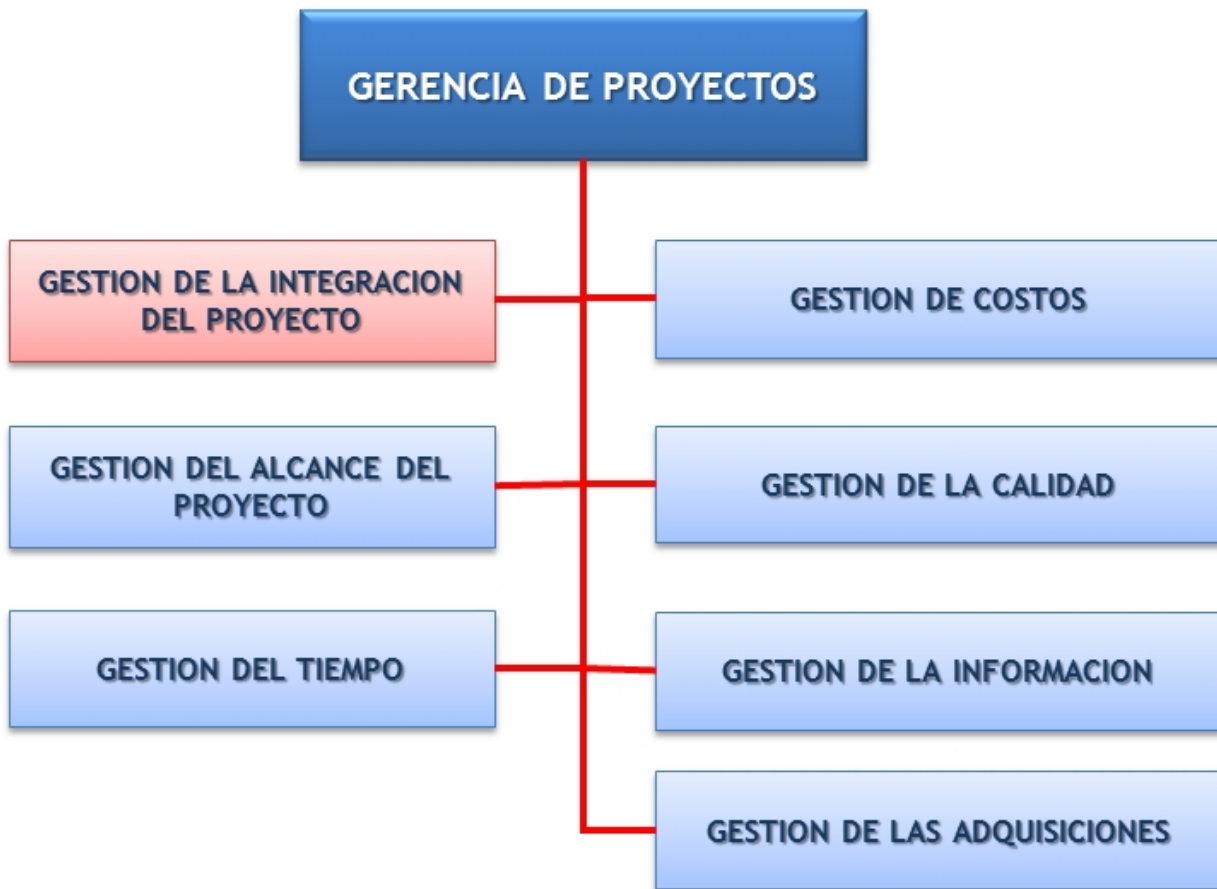

Desarrollar proyectos de alta calidad y entregando un producto con el alcance solicitado, a tiempo y de



PROCESOS DE SEGUIMIENTO Y CONTROL – COMISIONAMIENTO – TRANSFERENCIA DE TECN

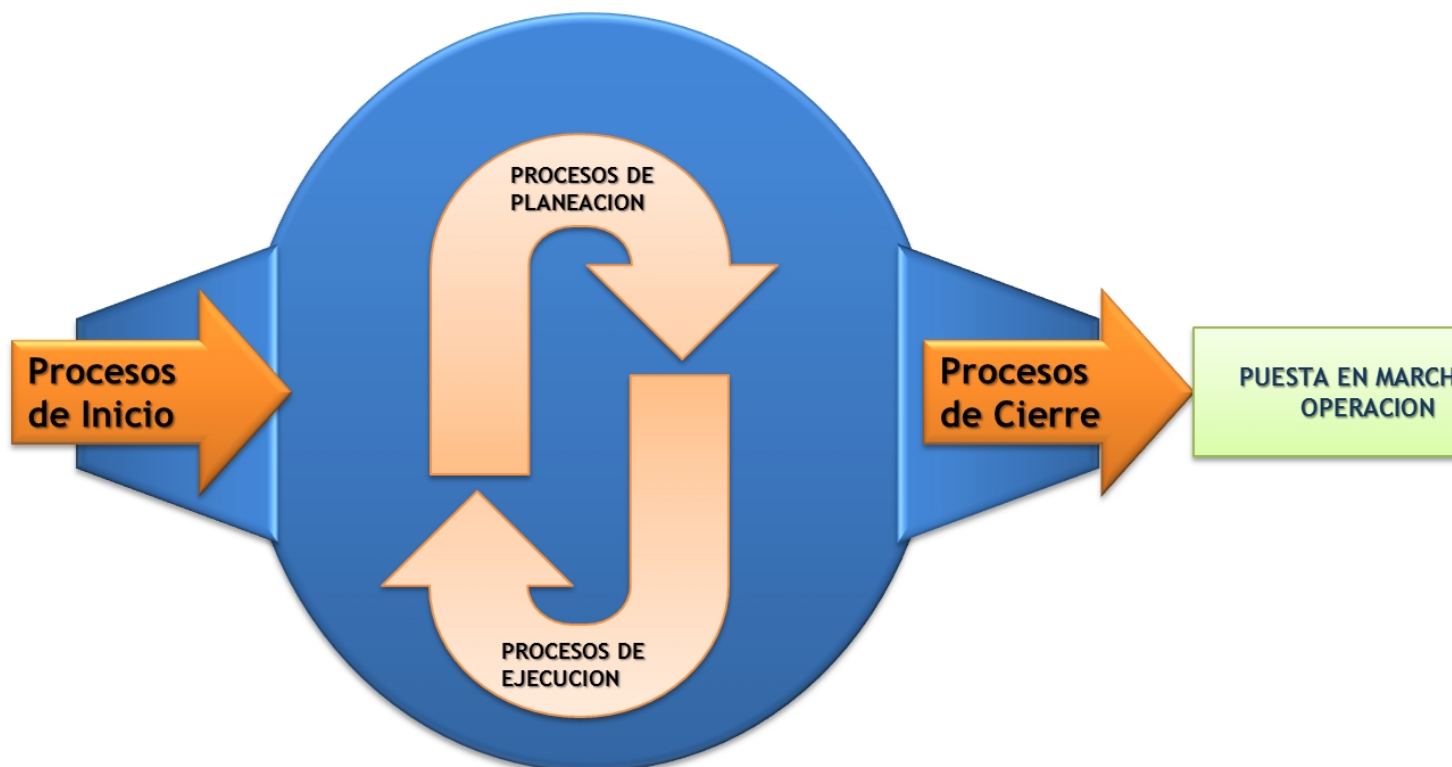

La

Gerencia de Proyectos es reconocida como una metodología para asegurar qu